



## ESTIMACIONES AGRÍCOLAS

Informe semanal al  
18 de agosto de 2016



### ÍNDICE

- Temperaturas
- Precipitaciones
- Estado de las reservas hídricas
- Humedad y estado de los cultivos



## TEMPERATURAS

Se registraron temperaturas superiores a lo habitual en Cuyo, norte de la Patagonia y noroeste argentino. Por efecto del viento zonda, en Cuyo las máximas de la semana fueron de alrededor de 25/30°C. En el norte del país y norte de Cuyo se registraron temperaturas altas también, en torno a los 35°C de máxima. Las heladas afectaron al sur y centro del país. Varios días con mínimas inferiores a los 3°C en la región pampeana, Cuyo y norte de Patagonia.

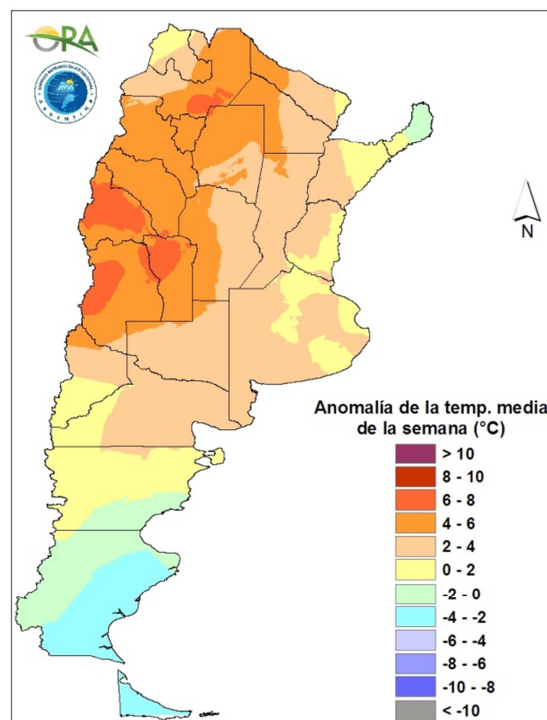

Anomalía de la temperatura media de la semana

Se esperan temperaturas normales en gran parte del territorio nacional, con valores levemente inferiores a la media en el noreste y levemente superiores en Cuyo. A partir del sábado la temperatura bajará en forma generalizada en todo el país. Las heladas afectarán a la región pampeana y el sur del Litoral durante el fin de semana y el lunes. Luego la temperatura se recuperará rápidamente de norte a sur y de oeste a este.



## PRECIPITACIONES

Las mayores precipitaciones registradas fueron en la Patagonia, en especial en el oeste de Río Negro, Neuquén y Chubut. En Misiones también se registraron algunas lluvias del orden de los 30mm. En el resto del país, las precipitaciones fueron nulas a escasas.

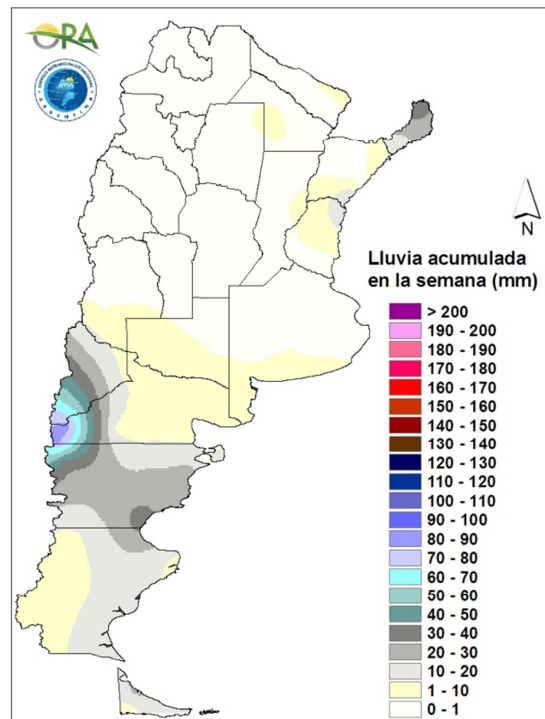

Precipitaciones acumuladas en la semana

Las precipitaciones de los próximos siete días se concentrarán en la Patagonia y en el noreste del país. En la Patagonia se esperan intensas nevadas en el sector cordillerano y en el oeste y centro de la región. Las mismas se registrarán en forma intermitente hasta el sábado inclusive. En el resto de la Patagonia se registrarán lluvias y lloviznas hasta el domingo inclusive. En el noreste del país, se pronostican precipitaciones hasta el sábado inclusive en Corrientes, Misiones, Entre Ríos y este de Formosa.

## ESTADO DE LAS RESERVAS HÍDRICAS

Según las reservas simuladas para lotes con trigo, gran parte de la región pampeana tiene condiciones hídricas óptimas a adecuadas, algo más regulares hacia el oeste. En el norte del país las reservas siguen en disminución, debido a que se transita la temporada sin lluvias y ya se empezaron a registrar temperaturas templadas a cálidas. Por otra parte, hay áreas del sudeste cordobés y sur santafesino en donde se han informado excesos, derivados de napas freáticas altas, que este modelo no simula.

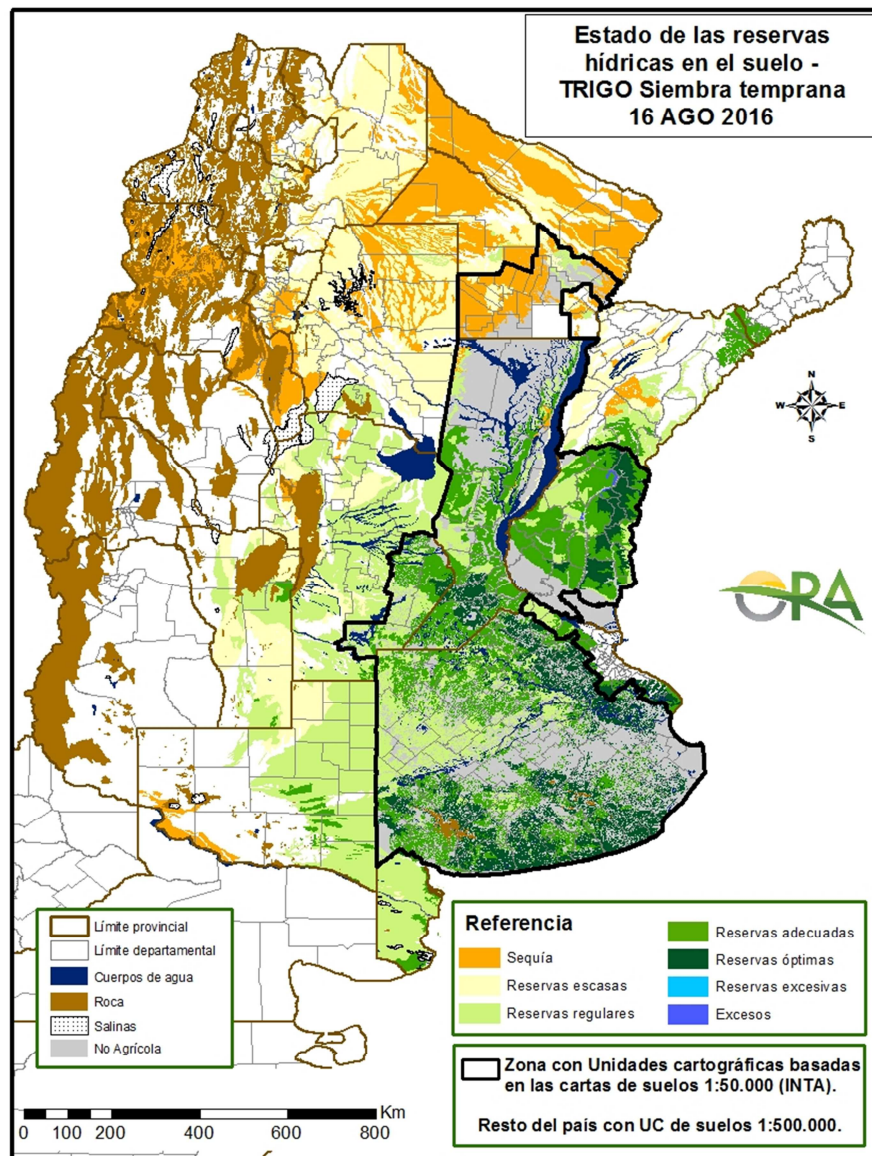

Mapa de reservas hídricas hecho a partir de datos meteorológicos del SMN y del INTA e información de suelos del INTA.



## EVOLUCIÓN DE LA SUPERFICIE SEMBRADA Y COSECHADA

AVANCE DE LA COSECHA DE MANI										
CAMPAÑA: 2015/2016(*)										
DELEGACION	TIPO	AREA SEMBRADA Has	14/07 %	21/07 %	28/07 %	04/08 %	11/08 %	18/08 %	AREA PERDIDA Has	AREA COSECHADA Has
CORRIENTES	Colorado	-	-	-	-	-	-	-	-	-
	Rosado	0	-	-	-	-	-	-	-	-
	<b>Total</b>	0	-	-	-	-	-	-	-	-
	<b>14/15</b>	-	-	-	-	-	-	-	-	-
BUENOS AIRES	Colorado	-	-	-	-	-	-	-	-	-
	Rosado	1.000	100	100	100	100	100	100	-	1.000
	<b>Total</b>	1.000	<b>100</b>	<b>100</b>	<b>100</b>	<b>100</b>	<b>100</b>	<b>100</b>	-	1.000
	<b>14/15</b>	1.500	100	100	100	100	100	100	-	-
JUJUY	Colorado	-	-	-	-	-	-	-	-	-
	Rosado	588	100	100	100	100	100	100	-	590
	<b>Total</b>	588	<b>100</b>	<b>100</b>	<b>100</b>	<b>100</b>	<b>100</b>	<b>100</b>	-	590
	<b>14/15</b>	588	100	100	100	100	100	100	-	-
SALTA	Colorado	-	-	-	-	-	-	-	-	-
	Rosado	8.130	100	100	100	100	100	100	-	8.130
	<b>Total</b>	8.130	<b>100</b>	<b>100</b>	<b>100</b>	<b>100</b>	<b>100</b>	<b>100</b>	-	8.130
	<b>14/15</b>	8.130	100	100	100	100	100	100	-	-
SANTA FE	Colorado	-	-	-	-	-	-	-	-	-
	Rosado	400	100	100	100	100	100	100	200	200
	<b>Total</b>	400	<b>100</b>	<b>100</b>	<b>100</b>	<b>100</b>	<b>100</b>	<b>100</b>	200	200
	<b>14/15</b>	1.100	100	100	100	100	100	100	-	-
SAN LUIS	Colorado	-	-	-	-	-	-	-	-	-
	Rosado	9.950	85	87	87	90	95	97	-	9.650
	<b>Total</b>	9.950	<b>85</b>	<b>87</b>	<b>87</b>	<b>90</b>	<b>95</b>	<b>97</b>	-	9.650
	<b>14/15</b>	9.950	100	100	100	100	100	100	-	-
LA PAMPA	Colorado	-	-	-	-	-	-	-	-	-
	Rosado	13.950	90	91	92	93	100	100	1.000	12.950
	<b>Total</b>	13.950	<b>90</b>	<b>91</b>	<b>92</b>	<b>93</b>	<b>100</b>	<b>100</b>	1.000	12.950
	<b>14/15</b>	8.800	100	100	100	100	100	100	-	-
Laboulaye	Colorado	-	-	-	-	-	-	-	-	-
	Rosado	126.110	96	96	96	96	97	100	1.600	124.510
	<b>Total</b>	126.110	96	96	96	96	97	100	1.600	124.510
Marcos Juarez	Colorado	0	-	-	-	-	-	-	-	0
	Rosado	12.000	100	100	100	100	100	100	600	11.400
	<b>Total</b>	12.000	100	100	100	100	100	100	600	11.400
Río Cuarto	Colorado	-	-	-	-	-	-	-	-	-
	Rosado	142.350	41	51	61	71	75	88	7.200	118.460
	<b>Total</b>	142.350	41	51	61	71	75	88	7.200	118.460
Villa María	Colorado	-	-	-	-	-	-	-	-	-
	Rosado	53.400	86	87	87	88	90	94	-	50.200
	<b>Total</b>	53.400	86	87	87	88	90	94	-	50.200
CORDOBA	Colorado	0	-	-	-	-	-	-	-	-
	Rosado	333.860	72	76	80	84	87	94	9.400	304.570
	<b>Total</b>	333.860	<b>72</b>	<b>76</b>	<b>80</b>	<b>84</b>	<b>87</b>	<b>94</b>	9.400	304.570
	<b>14/15</b>	374.850	96	98	99	100	100	100	-	-
<b>TOTAL PAIS</b>	Colorado	0	-	-	-	-	-	-	-	-
	Rosado	367.878	74	77	81	85	88	94	10.600	337.090
	<b>Total</b>	<b>367.878</b>	<b>74</b>	<b>77</b>	<b>81</b>	<b>85</b>	<b>88</b>	<b>94</b>	<b>10.600</b>	<b>337.090</b>
	<b>14/15</b>	424.678	96	98	99	100	100	100	-	-

(\*) Cifras provisionarias

La AREAS están expresadas en hectáreas.

ESTIMACIONES AGRICOLAS

Ministerio de AGROINDUSTRIA



AVANCE DE LA COSECHA DE MAIZ

CAMPAÑA: 2015/2016(\*)

DELEGACION		AREA SEMBRADA Ha	14/07 %	21/07 %	28/07 %	04/08 %	11/08 %	18/08 %	AREA NO COSECHABLE Ha	AREA COSECHADA Ha
Bahía Blanca		17.300	-	-	-	-	-	-	11.230	-
Bolívar		136.491	76	78	80	85	92	92	9.240	117.210
Bragado		102.444	100	100	100	100	100	100	18.795	83.650
Gral. Madariaga		126.565	63	76	76	76	83	97	30.696	93.070
Junín		111.029	100	100	100	100	100	100	18.700	92.330
La Plata		22.876	90	92	92	94	95	97	7.870	14.510
Lincoln		198.017	85	86	97	91	94	97	15.343	177.760
Pehuajó		286.933	85	85	85	85	85	88	62.250	197.720
Pergamino		100.400	100	100	100	100	100	100	800	99.600
Pigüé		97.818	72	72	73	73	75	75	31.700	49.900
Salliqueló		125.000	24	18	21	21	31	40	85.000	16.000
Tandil		176.069	18	36	36	69	84	91	92.900	75.680
Tres Arroyos		170.350	-	-	-	-	20	31	35.999	41.650
25 de Mayo		135.926	100	100	100	100	100	100	19.500	116.430
BUENOS AIRES	15/16	1.807.218	72	74	76	78	82	86	440.023	1.175.510
	14/15	1.561.250	94	96	98	98	99	99	-	-
Laboulaye		364.000	97	98	98	98	98	100	52.000	312.000
Marcos Juárez		251.435	92	93	93	94	95	98	36.264	210.870
Río Cuarto		521.760	27	36	41	50	61	74	42.688	354.990
San Francisco		528.633	41	45	49	54	68	75	47.000	360.020
Villa María		274.800	16	21	25	47	58	70	70.000	143.360
CORDOBA	15/16	1.940.628	51	55	58	65	74	82	247.952	1.381.240
	14/15	1.879.800	77	86	91	95	97	98	-	-
Paraná		76.460	100	100	100	100	100	100	11.900	64.560
Rosario del Tala		181.478	100	100	100	100	100	100	11.000	170.480
ENTRE RIOS	15/16	257.938	100	100	100	100	100	100	22.900	235.040
	14/15	239.200	100	100	100	100	100	100	-	-
General Pico		388.872	75	78	81	91	95	98	177.400	207.540
Santa Rosa		243.043	33	41	41	48	76	77	112.561	100.010
LA PAMPA	15/16	631.915	59	64	66	74	88	90	289.961	307.550
	14/15	370.400	95	96	97	98	98	99	-	-
Avellaneda		129.318	28	39	46	53	76	86	16.300	97.110
Cañada de Gómez		122.993	68	67	78	87	93	97	40.000	80.350
Casilda		77.996	73	78	83	90	92	94	-	73.320
Rafaela		166.250	65	72	83	90	96	98	48.000	115.620
Venado Tuerto		134.928	98	99	99	100	100	100	8.000	126.930
SANTA FE	15/16	631.485	67	72	78	84	91	95	112.300	493.330
	14/15	685.850	76	80	84	91	94	97	-	-
CATAMARCA		15.600	91	91	91	95	95	100	694	14.910
CORRIENTES		13.000	40	50	60	80	90	95	2.000	10.450
CHACO (Pcia. R. S. Peña)		103.071	37	37	48	60	75	86	12.860	77.580
CHACO (Charata)		119.000	32	39	45	51	60	64	5.000	73.060
FORMOSA		34.000	45	48	55	75	80	90	17.380	14.960
JUJUY		6.630	-	-	7	50	70	80	500	4.900
MISIONES		23.520	100	100	100	100	100	100	830	22.690
SALTA		314.893	10	13	18	50	70	100	16.000	298.890
SAN LUIS		300.508	45	48	49	62	70	75	33.028	200.610
SANTIAGO del ESTERO		129.400	59	73	81	83	83	84	1.200	107.410
SGO del ESTERO (Quimilí)		542.900	42	52	57	66	70	80	33.490	407.530
TUCUMAN		67.010	54	57	62	69	79	91	4.374	57.210
TOTAL PAIS	15/16	6.938.716	56	61	64	71	79	86	1.240.492	4.882.870
	14/15	6.033.450	77	84	88	93	95	97	-	-
(*) Cifras Provisorias Las AREAS están expresadas en hectáreas. ESTIMACIONES AGRICOLAS Min. De Agroindustria										



AVANCE DE LA COSECHA DE SOJA											
CAMPAÑA: 2015/2016 (*)											
DELEGACION		AREA SEMBRADA Ha	14/07 %	21/07 %	28/07 %	04/08 %	11/08 %	18/08 %	AREA PERDIDA Ha	AREA FORRAJE Ha	AREA COSECHADA Ha
Bahia Blanca	1ª	-	-	-	-	-	-	-	-	-	-
Bahia Blanca	2ª	-	-	-	-	-	-	-	-	-	-
Bolívar	1ª	320.000	100	100	100	100	100	100	-	-	320.000
Bolívar	2ª	85.150	100	100	100	100	100	100	-	-	85.150
Bragado	1ª	461.640	100	100	100	100	100	100	-	-	461.640
Bragado	2ª	89.370	100	100	100	100	100	100	-	-	89.370
Bragado	F	7.430	-	-	-	-	-	-	-	7.430	-
Gral. Madariaga	1ª	105.400	100	100	100	100	100	100	-	-	105.400
Gral. Madariaga	2ª	18.700	100	100	100	100	100	100	1.700	-	17.000
Junín	1ª	508.000	100	100	100	100	100	100	-	-	508.000
Junín	2ª	81.900	100	100	100	100	100	100	-	-	81.900
La Plata	1ª	72.285	100	100	100	100	100	100	-	-	72.285
La Plata	2ª	26.459	95	96	100	100	100	100	-	-	26.459
La Plata	F	3.500	-	-	-	-	-	-	-	3.490	-
Lincoln	1ª	762.000	99	99	99	99	99	99	30.480	-	726.911
Lincoln	2ª	185.200	98	98	98	99	99	99	7.408	-	176.014
Lincoln	F	15.500	-	-	-	-	-	-	-	15.500	-
Pehuajó	1ª	566.900	100	100	100	100	100	100	26.600	-	540.300
Pehuajó	2ª	172.200	100	100	100	100	100	100	-	-	172.200
Pehuajó	F	16.500	-	-	-	-	-	-	-	16.500	-
Pergamino	1ª	722.400	100	100	100	100	100	100	-	-	722.400
Pergamino	2ª	144.200	100	100	100	100	100	100	-	-	144.200
Pergamino	F	-	-	-	-	-	-	-	-	-	-
Pigüé	1ª	149.000	97	98	98	100	100	100	2.500	-	146.500
Pigüé	2ª	17.300	97	98	98	100	100	100	200	-	17.100
Salliqueló	1ª	260.000	100	100	100	100	100	100	-	-	260.000
Salliqueló	2ª	42.000	95	95	97	97	99	100	-	-	42.000
Salliqueló	F	5.000	-	-	-	-	-	-	-	5.000	-
Tandil	1ª	518.500	99	99	99	100	100	100	12.000	-	506.500
Tandil	2ª	210.000	83	85	85	100	100	100	16.800	-	193.200
Tres Arroyos	1ª	500.000	76	77	90	90	94	100	-	-	500.000
Tres Arroyos	2ª	300.000	48	49	73	73	82	90	-	-	270.000
25 de Mayo	1ª	439.500	100	100	100	100	100	100	7.400	-	432.100
25 de Mayo	2ª	59.000	100	100	100	100	100	100	2.650	-	56.350
<b>BUENOS AIRES</b>	<b>15/16</b>	<b>6.865.034</b>	<b>95</b>	<b>95</b>	<b>97</b>	<b>98</b>	<b>99</b>	<b>99</b>	<b>107.738</b>	<b>47.920</b>	<b>6.672.979</b>
<b>BUENOS AIRES</b>	<b>14/15</b>	<b>6.584.272</b>	<b>100</b>	<b>100</b>	<b>100</b>	<b>100</b>	<b>100</b>	<b>100</b>	<b>-</b>	<b>-</b>	<b>-</b>
Laboulaye	1ª	675.000	100	100	100	100	100	100	20.000	-	655.000
Laboulaye	2ª	125.000	95	99	99	100	100	100	5.000	-	120.000
M. Juárez	1ª	974.800	100	100	100	100	100	100	149.700	-	825.100
M. Juárez	2ª	235.000	100	100	100	100	100	100	5.500	-	229.500
M. Juárez	F	100	-	-	-	-	-	-	-	100	-
Río Cuarto	1ª	1.200.573	100	100	100	100	100	100	21.000	-	1.179.573
Río Cuarto	2ª	75.512	100	100	100	100	100	100	2.500	-	73.012
S. Francisco	1ª	1.069.000	100	100	100	100	100	100	87.900	-	981.100
S. Francisco	2ª	355.500	100	100	100	100	100	100	-	-	355.500
V. María	1ª	771.200	100	100	100	100	100	100	3.600	-	767.600
V. María	2ª	174.400	98	98	100	100	100	100	900	-	173.500
<b>CORDOBA</b>	<b>15/16</b>	<b>5.656.085</b>	<b>100</b>	<b>100</b>	<b>100</b>	<b>100</b>	<b>100</b>	<b>100</b>	<b>296.100</b>	<b>100</b>	<b>5.359.885</b>
<b>CORDOBA</b>	<b>14/15</b>	<b>5.413.330</b>	<b>100</b>	<b>100</b>	<b>100</b>	<b>100</b>	<b>100</b>	<b>100</b>	<b>-</b>	<b>-</b>	<b>-</b>
Paraná	1ª	392.000	100	100	100	100	100	100	102.500	-	289.500
Paraná	2ª	117.000	100	100	100	100	100	100	25.000	-	92.000
R. del Tala	1ª	900.000	100	100	100	100	100	100	53.000	-	847.000
R. del Tala	2ª	120.000	100	100	100	100	100	100	3.500	-	116.500
R. del Tala	F	-	-	-	-	-	-	-	-	-	-
<b>ENTRE RIOS</b>	<b>15/16</b>	<b>1.529.000</b>	<b>100</b>	<b>100</b>	<b>100</b>	<b>100</b>	<b>100</b>	<b>100</b>	<b>184.000</b>	<b>-</b>	<b>1.345.000</b>
<b>ENTRE RIOS</b>	<b>14/15</b>	<b>1.564.990</b>	<b>100</b>	<b>100</b>	<b>100</b>	<b>100</b>	<b>100</b>	<b>100</b>	<b>-</b>	<b>-</b>	<b>-</b>
General Pico	1ª	396.700	98	99	99	100	100	100	17.400	-	379.300
General Pico	2ª	34.200	95	98	98	100	100	100	2.100	-	32.100
Santa Rosa	1ª	90.000	86	92	93	93	97	100	-	-	90.000
Santa Rosa	2ª	22.000	83	93	93	94	96	100	-	-	22.000
<b>LA PAMPA</b>	<b>15/16</b>	<b>542.900</b>	<b>95</b>	<b>97</b>	<b>98</b>	<b>99</b>	<b>99</b>	<b>100</b>	<b>19.500</b>	<b>-</b>	<b>523.400</b>
<b>LA PAMPA</b>	<b>14/15</b>	<b>484.900</b>	<b>100</b>	<b>100</b>	<b>100</b>	<b>100</b>	<b>100</b>	<b>100</b>	<b>-</b>	<b>-</b>	<b>-</b>
Avellaneda	1ª	161.500	100	100	100	100	100	100	24.900	-	136.600
Avellaneda	2ª	54.300	100	100	100	100	100	100	9.700	-	44.600
C.de Gómez	1ª	730.000	100	100	100	100	100	100	160.000	-	570.000
C.de Gómez	2ª	229.500	100	100	100	100	100	100	-	-	229.500
Casilda	1ª	609.500	100	100	100	100	100	100	34.600	-	574.900
Casilda	2ª	121.600	100	100	100	100	100	100	-	-	121.600
Rafaela	1ª	730.000	100	100	100	100	100	100	50.000	-	680.000
Rafaela	2ª	145.000	100	100	100	100	100	100	20.000	-	125.000
V. Tuerto	1ª	552.245	100	100	100	100	100	100	37.085	-	515.160
V. Tuerto	2ª	92.000	100	100	100	100	100	100	9.300	-	82.700
<b>SANTA FE</b>	<b>15/16</b>	<b>3.425.645</b>	<b>100</b>	<b>100</b>	<b>100</b>	<b>100</b>	<b>100</b>	<b>100</b>	<b>345.585</b>	<b>-</b>	<b>3.080.060</b>
<b>SANTA FE</b>	<b>14/15</b>	<b>3.224.550</b>	<b>100</b>	<b>100</b>	<b>100</b>	<b>100</b>	<b>100</b>	<b>100</b>	<b>-</b>	<b>-</b>	<b>-</b>
CATAMARCA		24.400	100	100	100	100	100	100	-	-	24.400
CORRIENTES		20.000	100	100	100	100	100	100	-	-	20.000
PCIA. R. S. PEÑA		193.940	100	100	100	100	100	100	10.703	-	183.237
CHARATA (Chaco)		358.000	100	100	100	100	100	100	9.000	-	349.000
FORMOSA		15.035	100	100	100	100	100	100	-	-	15.035
JUJUY		6.840	99	99	99	100	100	100	-	-	6.840
MISIONES		1.550	100	100	100	100	100	100	35	-	1.515
SALTA		441.140	100	100	100	100	100	100	-	-	441.140
SAN LUIS	1º	395.500	100	100	100	100	100	100	8.800	-	386.700
SAN LUIS	2º	1.150	100	100	100	100	100	100	-	-	1.150
S. ESTERO		173.748	100	100	100	100	100	100	-	-	173.748
QUIMILI (S. del Est.)		730.000	100	100	100	100	100	100	40.000	-	690.000
TUCUMAN		219.900	100	100	100	100	100	100	370	-	219.530
<b>TOTAL PAIS</b>	<b>15/16</b>	<b>20.599.867</b>	<b>98</b>	<b>98</b>	<b>99</b>	<b>99</b>	<b>99</b>	<b>99</b>	<b>1.021.831</b>	<b>48.020</b>	<b>19.493.619</b>
<b>TOTAL PAIS</b>	<b>14/15</b>	<b>19.792.100</b>	<b>100</b>	<b>100</b>	<b>100</b>	<b>100</b>	<b>100</b>	<b>100</b>	<b>-</b>	<b>-</b>	<b>-</b>

(\*) Cifras provisorias  
Las áreas están expresadas en hectáreas  
ESTIMACIONES AGRICOLAS  
Min. De Agroindustria



AVANCE DE LA COSECHA DE SORGO										
CAMPAÑA: 2015/2016(*)										
DELEGACION		AREA SEMBRADA Has	07/07 %	14/07 %	21/07 %	28/07 %	04/08 %	11/08 %	AREA NO COSECHABLE Has	AREA COSECHADA Has
Bahía Blanca		3.950	-	-	-	-	-	-	3.950	-
Bolívar		8.000	100	100	100	100	100	100	-	8.000
Bragado		3.230	100	100	100	100	100	100	671	2.560
General Madariaga		500	-	-	-	-	-	-	-	-
Junín		3.900	100	100	100	100	100	100	2.700	1.200
La Plata		6.500	95	96	98	100	100	100	3.500	3.000
Lincoln		12.670	98	98	98	99	99	99	8.050	4.570
Pehuajó		4.150	100	100	100	100	100	100	850	3.300
Pergamino		7.000	100	100	100	100	100	100	-	7.000
Pigüé		29.000	50	50	50	51	53	60	15.700	7.980
Salliqueló		40.000	52	58	70	70	82	90	-	36.050
Tandil		15.800	5	20	20	49	74	81	3.350	10.080
Tres Arroyos		-	-	-	-	-	-	-	-	-
25 de Mayo		4.800	100	100	100	100	100	100	-	4.800
BUENOS AIRES	15/16	139.500	62	66	71	75	83	88	38.771	88.540
	14/15	141.570	90	91	100	100	100	100	-	-
Laboulaye		27.000	30	50	60	69	75	90	16.000	9.900
Marcos Juárez		15.000	46	48	49	53	68	83	4.000	9.080
Río Cuarto		52.390	32	48	57	81	95	100	-	52.390
San Francisco		38.000	100	100	100	100	100	100	8.000	30.000
Villa María		56.000	48	56	66	82	85	94	-	52.640
CORDOBA	15/16	188.390	51	61	68	82	89	96	28.000	154.010
	14/15	183.906	86	93	96	97	97	100	-	-
Paraná		57.000	100	100	100	100	100	100	7.700	49.300
Rosario del Tala		41.500	100	100	100	100	100	100	5.800	35.700
ENTRE RIOS	15/16	98.500	100	100	100	100	100	100	13.500	85.000
	14/15	93.050	100	100	100	100	100	100	-	-
General Pico		5.400	80	80	80	91	95	100	400	5.000
Santa Rosa		25.000	21	28	30	35	73	98	8.000	16.730
LA PAMPA	15/16	30.400	35	40	42	48	78	99	8.400	21.730
	14/15	39.900	99	100	100	100	100	100	-	-
Avellaneda		58.200	84	97	99	99	100	100	19.000	39.200
Cañada de Gómez		9.000	100	100	100	100	100	100	-	9.000
Casilda		4.300	100	100	100	100	100	100	-	4.300
Rafaela		68.000	100	100	100	100	100	100	26.000	42.000
Venado Tuerto		10.700	100	100	100	100	100	100	-	10.700
SANTA FE	15/16	150.200	94	99	100	100	100	100	45.000	105.200
	14/15	145.300	97	98	99	100	100	100	-	-
CATAMARCA		400	100	100	100	100	100	100	200	200
CORRIENTES		4.500	80	85	90	100	100	100	1.000	3.500
Pci. R. S. PEÑA (Chaco)		22.850	94	100	100	100	100	100	6.850	16.000
CHARATA (Chaco)		41.000	33	36	77	86	90	95	1.500	37.450
FORMOSA		9.500	80	85	90	100	100	100	6.500	3.000
JUJUY		-	-	-	-	-	-	-	-	-
MISIONES		-	-	-	-	-	-	-	-	-
SALTA		-	-	-	-	-	-	-	-	-
SAN LUIS		26.300	90	95	95	97	100	100	17.300	9.000
SANTIAGO DEL ESTERO		53.000	100	100	100	100	100	100	1.800	51.200
QUIMILI (Sgo. Del Estero)		105.000	25	25	27	42	50	70	25.000	56.000
TUCUMAN		5.600	100	100	100	100	100	100	2.850	2.750
TOTAL PAIS	15/16	875.140	67	71	76	82	88	93	196.671	633.580
	14/15	840.938	79	87	93	96	96	100	-	-

(\*) Cifras Provisorias

Las AREAS están expresadas en hectáreas.

ESTIMACIONES AGRICOLAS

MIN. de AGROINDUSTRIA





AVANCE DE LA SIEMBRA DE CEBADA									
CAMPAÑA: 2016/2017 (*)									
DELEGACION		AREA A SEMBRAR Ha	14/07 %	21/07 %	28/07 %	04/08 %	11/08 %	18/08 %	AREA SEMBRADA Has
Bahía Blanca		42.779	97	100	100	100	100	100	42.779
Bolívar		40.100	100	100	100	100	100	100	40.100
Bragado		14.000	60	90	100	100	100	100	14.000
General Madariaga		7.100	51	78	78	78	100	100	7.100
Junín		15.700	50	65	85	100	100	100	15.700
La Plata		13.390	45	50	58	70	90	100	13.390
Lincoln		35.650	67	87	97	99	100	100	35.650
Pehuajó		68.500	100	100	100	100	100	100	68.500
Pergamino		7.250	100	100	100	100	100	100	7.250
Pigüé		120.000	31	60	65	65	65	70	84.000
Salliqueló		43.000	77	91	93	96	96	100	43.000
Tandil		208.000	37	59	63	84	94	100	208.000
T.Arroyos		250.000	17	17	50	53	60	100	250.000
25 de Mayo		29.000	100	100	100	100	100	100	29.000
BUENOS AIRES	16/17	894.469	47	59	71	78	82	96	858.469
	15/16	1.272.466	84	95	99	100	100	100	-
Laboulaye		3.800	92	94	96	100	100	100	3.800
M. Juárez		13.200	93	96	100	100	100	100	13.200
Río Cuarto		-	-	-	-	-	-	-	-
S. Francisco		16.500	100	100	100	100	100	100	16.500
Villa María		400	100	100	100	100	100	100	400
CORDOBA	16/17	33.900	96	98	100	100	100	100	33.900
	15/16	56.590	92	100	100	100	100	100	-
Paraná		4.000	100	100	100	100	100	100	4.000
R. del Tala		-	-	-	-	-	-	-	-
ENTRE RIOS	16/17	4.000	100	100	100	100	100	100	4.000
	15/16	4.800	100	100	100	100	100	100	-
General Pico		29.300	68	79	88	99	100	100	29.300
Santa Rosa		8.500	100	100	100	100	100	100	8.500
LA PAMPA	16/17	37.800	75	84	91	99	100	100	37.800
	15/16	103.980	80	87	87	95	95	100	-
Avellaneda		-	-	-	-	-	-	-	-
C. de Gómez		7.000	-	-	-	-	50	100	7.000
Casilda		10.000	100	100	100	100	100	100	10.000
Rafaela		-	-	-	-	-	-	-	-
V. Tuerto		9.500	80	90	100	100	100	100	9.500
SANTA FE	16/17	26.500	66	70	74	74	87	100	26.500
	15/16	29.585	100	100	100	100	100	100	-
SAN LUIS	16/17	-	-	-	-	-	-	-	-
	15/16	-	-	-	-	-	-	-	-
TOTAL PAIS	16/17	996.669	51	62	73	79	84	96	960.669
	15/16	1.467.421	85	95	99	100	100	100	-

(\*) Cifras Provisorias  
Las AREAS están expresadas en hectáreas.  
ESTIMACIONES AGRICOLAS  
Ministerio de AGROINDUSTRIA



AVANCE DE LA SIEMBRA DE TRIGO									
CAMPAÑA: 2016/2017(*)									
DELEGACION		AREA A SEMBRAR Has	14/07 %	21/07 %	28/07 %	04/08 %	11/08 %	18/08 %	AREA SEMBRADA Has
Bahía Blanca	T. Pan	113.570	77	88	88	95	100	100	113.570
	T. Fideos	1.100	-	47	56	84	100	100	1.100
Bolívar	T. Pan	78.500	100	100	100	100	100	100	78.500
	T. Fideos	3.000	100	100	100	100	100	100	3.000
Bragado		68.800	50	70	80	90	100	100	68.800
General Madariaga		28.700	23	55	55	55	55	90	25.900
Junín		102.800	41	58	85	100	100	100	102.800
La Plata		9.540	36	42	50	65	80	100	9.540
Lincoln		132.800	68	85	93	99	100	100	132.800
Pehuajó	T. Pan	101.450	61	81	81	95	100	100	101.450
	T. Fideos	-	-	-	-	-	-	-	-
Pergamino		124.350	100	100	100	100	100	100	124.350
Pigüé	T. Pan	350.000	50	60	65	65	80	96	336.000
	T. Fideos	8.000	50	60	65	65	80	96	7.680
Salliqueló	T. Pan	177.000	60	78	87	91	94	100	177.000
	T. Fideos	1.700	100	100	100	100	100	100	1.700
Tandil	T. Pan	195.000	20	30	35	67	81	89	173.690
	T. Fideos	13.350	-	5	10	48	61	73	9.750
T.Arroyos	T. Pan	246.700	12	12	43	46	50	65	160.530
	T. Fideos	44.990	-	-	-	-	-	51	22.850
25 de Mayo		73.700	63	86	86	91	98	100	73.700
<b>BUENOS AIRES</b>	<b>16/17</b>	<b>1.875.050</b>	<b>50</b>	<b>60</b>	<b>69</b>	<b>77</b>	<b>84</b>	<b>92</b>	<b>1.724.710</b>
	<b>15/16</b>	<b>1.510.750</b>	<b>67</b>	<b>81</b>	<b>90</b>	<b>97</b>	<b>97</b>	<b>98</b>	<b>-</b>
Laboulaye		170.000	71	75	75	99	100	100	170.000
M. Juárez		312.230	95	97	100	100	100	100	312.230
Río Cuarto		172.375	100	100	100	100	100	100	172.380
S. Francisco		416.000	100	100	100	100	100	100	416.000
Villa María		276.850	97	97	100	100	100	100	276.850
<b>CORDOBA</b>	<b>16/17</b>	<b>1.347.455</b>	<b>95</b>	<b>96</b>	<b>97</b>	<b>99</b>	<b>100</b>	<b>100</b>	<b>1.347.460</b>
	<b>15/16</b>	<b>1.061.240</b>	<b>97</b>	<b>98</b>	<b>99</b>	<b>99</b>	<b>100</b>	<b>100</b>	<b>-</b>
Paraná		146.000	89	96	100	100	100	100	146.000
R. del Tala		167.000	60	73	83	90	100	100	167.000
<b>ENTRE RIOS</b>	<b>16/17</b>	<b>313.000</b>	<b>74</b>	<b>84</b>	<b>91</b>	<b>95</b>	<b>100</b>	<b>100</b>	<b>313.000</b>
	<b>15/16</b>	<b>234.050</b>	<b>80</b>	<b>90</b>	<b>95</b>	<b>100</b>	<b>100</b>	<b>100</b>	<b>-</b>
General Pico		161.700	73	83	91	96	100	100	161.700
Santa Rosa		200.000	69	75	76	80	89	97	193.420
<b>LA PAMPA</b>	<b>16/17</b>	<b>361.700</b>	<b>71</b>	<b>79</b>	<b>83</b>	<b>87</b>	<b>94</b>	<b>98</b>	<b>355.120</b>
	<b>15/16</b>	<b>272.820</b>	<b>78</b>	<b>82</b>	<b>82</b>	<b>87</b>	<b>87</b>	<b>100</b>	<b>-</b>
Avellaneda		91.000	100	100	100	100	100	100	91.000
C. de Gómez		233.800	92	100	100	100	100	100	233.800
Casilda		99.300	97	99	100	100	100	100	99.300
Rafaela		220.000	70	85	100	100	100	100	220.000
V. Tuerto		125.000	80	95	100	100	100	100	125.000
<b>SANTA FE</b>	<b>16/17</b>	<b>769.100</b>	<b>85</b>	<b>95</b>	<b>100</b>	<b>100</b>	<b>100</b>	<b>100</b>	<b>769.100</b>
	<b>15/16</b>	<b>647.130</b>	<b>97</b>	<b>100</b>	<b>100</b>	<b>100</b>	<b>100</b>	<b>100</b>	<b>-</b>
CATAMARCA		15.400	100	100	100	100	100	100	15.400
CORRIENTES		-	-	-	-	-	-	-	-
Pcia. R. S. Peña (CHACO)		30.850	100	100	100	100	100	100	30.850
Charata (CHACO)		85.000	85	100	100	100	100	100	85.000
FORMOSA		-	-	-	-	-	-	-	-
JUJUY		3.435	100	100	100	100	100	100	3.440
MISIONES		-	-	-	-	-	-	-	-
SALTA		92.440	100	100	100	100	100	100	92.440
SAN LUIS	T. Pan	6.000	95	98	100	100	100	100	6.000
	T. Fideos	500	100	100	100	100	100	100	500
S. ESTERO		64.500	100	100	100	100	100	100	64.500
Quimilí (S. ESTERO)		120.000	31	65	78	84	90	100	120.000
TUCUMAN	T. Pan	102.350	100	100	100	100	100	100	102.350
	T. Fideos	4.750	100	100	100	100	100	100	4.750
<b>TOTAL PAIS</b>	<b>16/17</b>	<b>5.191.530</b>	<b>73</b>	<b>81</b>	<b>86</b>	<b>90</b>	<b>93</b>	<b>97</b>	<b>5.034.620</b>
	<b>15/16</b>	<b>4.371.127</b>	<b>82</b>	<b>90</b>	<b>94</b>	<b>98</b>	<b>98</b>	<b>99</b>	<b>-</b>

(\*) Cifras Provisorias

Las AREAS están expresadas en hectáreas.

ESTIMACIONES AGRICOLAS

Ministerio de AGROINDUSTRIA



ESTADO DE LOS CULTIVOS  
Y HUMEDAD DEL SUELO

HUMEDAD Y ESTADO DE LOS CULTIVOS

Desde el 12/08/16 hasta el 18/08/16

PROVINCIA	DELEGACION	TRIGO (pan)									Humedad
		Estadio Fenológico (*)					Estado General				
		E	C	F	L	M	MB	B	R	M	
BUENOS AIRES	BAHIA BLANCA	22	78	-	-	-	-	100	-	-	A
	BOLIVAR	-	100	-	-	-	-	100	-	-	A
	BRAGADO	-	100	-	-	-	-	100	-	-	A
	GENERAL MADARIAGA	61	39	-	-	-	-	100	-	-	R
	JUNIN	-	100	-	-	-	-	100	-	-	A
	LA PLATA	50	50	-	-	-	70	30	-	-	A
	LINCOLN	-	100	-	-	-	-	100	-	-	A
	PEHUAJO	10	90	-	-	-	50	50	-	-	A
	PERGAMINO	-	100	-	-	-	-	100	-	-	A
	PIGÜE	-	-	-	-	-	10	84	6	-	A
	SALLIQUELO	4	96	-	-	-	-	100	-	-	A
	TANDIL	50	50	-	-	-	-	100	-	-	A
TRES ARROYOS	-	-	-	-	-	-	-	-	-	E/A	
25 DE MAYO	4	69	27	-	-	-	100	-	-	A	
CORDOBA	LABOULAYE	6	94	-	-	-	9	91	-	-	A/E
	MARCOS JUAREZ	-	100	-	-	-	9	91	-	-	E/A
	RIO CUARTO	-	100	-	-	-	10	80	5	5	A
	SAN FRANCISCO	-	100	-	-	-	-	100	-	-	A
	VILLA MARIA	-	100	-	-	-	84	16	-	-	A
ENTRE RIOS	PARANA	-	100	-	-	-	-	100	-	-	A
	ROSARIO DEL TALA	-	100	-	-	-	-	100	-	-	A
LA PAMPA	GENERAL PICO	4	96	-	-	-	-	-	-	-	A
	SANTA ROSA	-	100	-	-	-	-	100	-	-	A/R
SANTA FE	AVELLANEDA	87	13	-	-	-	-	100	-	-	A/R
	CASILDA	-	100	-	-	-	-	100	-	-	A
	CAÑADA de GOMEZ	-	100	-	-	-	-	100	-	-	E/A
	RAFAELA	-	100	-	-	-	30	33	20	10	A
	VENADO TUERTO	-	100	-	-	-	-	100	-	-	A
CATAMARCA	CATAMARCA	-	100	-	-	-	-	100	-	-	PS/R
CORRIENTES	CORRIENTES	-	-	-	-	-	-	-	-	-	-
CHACO	CHARATA	-	91	9	-	-	26	41	33	-	R/PS
	Pcia. ROQUE SAENZ PENA	-	100	-	-	-	100	-	-	-	A/R
FORMOSA	FORMOSA	-	-	-	-	-	-	-	-	-	-
JUJUY	JUJUY	-	31	69	-	-	-	100	-	-	A
MISIONES	POSADAS	-	-	-	-	-	-	-	-	-	-
SALTA	SALTA	-	95	5	-	-	-	100	-	-	A
SAN LUIS	SAN LUIS	-	100	-	-	-	-	100	-	-	A
SANTIAGO DEL ESTERO	SANTIAGO DEL ESTERO	-	68	32	-	-	-	100	-	-	A/R
	QUIMILI	-	100	-	-	-	-	100	-	-	A/R
TUCUMAN	TUCUMAN	-	100	-	-	-	-	100	-	-	R/PS

Las cifras expresan porcentaje de la superficie del área sembrada.

Estado general: MB: Muy Bueno, B: Bueno, R: Regular, M: Malo.

Humedad: A: Adecuada, R: Regular, E: Exceso, I: Inundación, PS: Principio de Sequía, S: Sequía.

Estadio Fenológico: E: Emergencia; C: Crecimiento; F: Floración; L: Llenado; M: Madurez

(\*) La sumatoria puede ser inferior a 100, correspondiendo la diferencia a siembras aún sin emerger.